

Nouvelles d'Gerland ... et d'Ailleurs ...

Madame, Monsieur, Voici votre **Gerland News** n° 43 (période du 1^{er} au 30 juin 2020). Une gazette en voie de déconfinement.

E d i t o : à Gerland, juin sera-t-il tourmenté, ou en légèreté ?

L'assignation à résidence, après deux mois et demi de crise sanitaire, s'assouplit : s'ouvrent des magasins, les marchés, les parcs, les écoles... Les chantiers reprennent. Les rues sont moins vides. Des gens ont des masques, mais pas tous. D'ailleurs, tout ne rouvre pas.

De plus, la réouverture de lieux publics comme les bibliothèques, et la reprise d'activités culturelles, sociales, associatives... sont lentes, limitées, prudemment réglementées.

D'autant que quand les uns souhaitent le retour à la normale, d'autres s'inquiètent d'un « retour à l'anormal ». Nuance ! Alors, quel « monde d'après » voulez-vous voir advenir ?

L'appel aux urnes le 28 juin devrait toutefois marquer la reprise des responsabilités citoyennes. Alors, aux masques et aux urnes !

Bonne santé pour, espérons-le, un bel été pour tous ! G. D.

Agenda d'Gerland...

La Bibliothèque de Gerland rouvre progressivement



A partir du 2 juin, les Bibliothèques municipales de Lyon reprennent progressivement leurs activités, en mettant en oeuvre les recom-



mandations sanitaires visant à prévenir la transmission du COVID-19, par contact direct ou indirect. www.bm-lyon.fr/

Mardi 2 (et 9, 16, 23) juin Café de conversation

Atelier de conversation en langue française.

Ce n'est pas un cours de français, mais un temps convivial pour converser, pratiquer le français afin de progresser et d'être capable de s'exprimer dans différentes situations. En partenariat avec le Centre social de Gerland.

café FLE_Gerland7

copyright : cc0 OÙ : la Biblio de Gerland, 34 rue J. Monod, Lyon 7^{ème}

Organisé par : BM 7è Gerland. De 17h30 à 18h45.

Contact : 04 26 99 77 10 bib7-gerland@bm-lyon.fr

Merc 3 juin Balade conviviale dans les vergers du Pilat

Marche (15 km) avec pique-nique, PAF de covoiturage. Inscrivez-vous sur doodle : <https://doodle.com/poll/gebe7isnqhs9mduz>

Où : dans le Pilat (St Pierre de Boëuf)

Organisé par : Barbara (longue expérience, convivialité assurée).

Contact : Barbara : bertolabarbara@yahoo.fr et/ou 06 95 29 93 08

Merc 10 juin Slam academy, slam session

Venez apprécier le travail réalisé par des apprentis slameuses et slameurs lors des ateliers d'écriture. Pendant un mois, ils ont appris à construire leurs proses et à les déclamer devant un public.

Où : la Biblio de Gerland, 34 rue J. Monod, Lyon 7^{ème}

Organisé par : BM 7è Gerland. Sur inscription, de 16h à 17h30.

Contact : 04 26 99 77 10 bib7-gerland@bm-lyon.fr

Lundi 15 juin Balade conviviale avec Barbara (voir ci-dessus)

Inscription pour 15 juin <https://doodle.com/poll/vibrxw43n9x9wtkm>

Merc 17 juin Temps de rencontre : spécial Jardin !

Tu as entre 7 et 10 ans ? Viens ! On pousse les portes et on s'installe au jardin ! Au programme, des jeux, du land art et un bon goûter !

Où : la Biblio de Gerland, 34 rue J. Monod, Lyon 7^{ème}

Organisé par : BM 7è Gerland. Sur inscription, de 15h à 16h.

Contact : 04 26 99 77 10 bib7-gerland@bm-lyon.fr

Dim 28 juin Un grand Pabam Pabam avec film et buffet

Comment lutter contre la sclérose du corps et de la planète ? Avec L. Blaise. Film, témoignages, échanges, buffet. De 16h30 à 21h.

Où : Foyer de Vie « l'Étincelle », 136 bd Yves Farge – 69007 Lyon

Organisé par : Commission Culture du Conseil de quartier de Gerland pabampabampabam@gmail.com ou events@onthegreenroad.com

Jusqu'au 30 juin Inscriptions scolaires et périscolaires 2020/2021

Les inscriptions scolaires concernent les enfants qui effectueront leur première rentrée scolaire en septembre 2020 et/ou les nouveaux arrivants à Lyon. Vous pouvez inscrire votre enfant sur le site à fixer au préalable au 04 72 10 30 30. www.lyon.fr

...Et un p'tit peu d'Ailleurs...

Vendredi 5 juin Journée mondiale de l'environnement

Lundi 15 juin Journée mondiale contre la faim

Samedi 20 juin Journée mondiale des réfugiés

Dim 28 juin Élections municipales et métropolitaines

www.mairie7.lyon.fr mairie7@mairie-lyon.fr

Gerland au temps du confinement !

Sur le marché alimentaire du vendredi matin, av. Jean-Jaurès

Étal de M. Lardelier, maraîcher à Courzieu (Monts du Lyonnais)

Photo 08/05/2020





Devant le camion de M. Slimani, boucherie à Villeurbanne

Photo 08/05/2020

Se protéger du Covid 19, c'est aller chercher des masques

Au Palais des Sports (au sud), ou au gymnase Alice Milliat, place du Traité de Rome (quartier des Girondins, Gerland centre)



Faire la queue dans la rue est devenu habituel !



Devant la boulangerie-pâtisserie Achard, Photo 15/05/2020



Photos respectivement 15/05/2020 et 20/05/2020

Elus de Lyon comme de la Région rivalisent de divers modèles de masques, avec évidemment des distributions très médiatisées...



Pour aller au laboratoire d'analyses, Place Jean Macé, un queue de plus de 15 personnes !

Photo sam 23/05/2020

Gerland solidaire et bellement !

L'association des Dames de Gerland ont sorti leurs machines à coudre : au programme, la réalisation de masques pour un Ehpad de Lyon, distribués à titre gratuit. Du très bel ouvrage, dans lequel l'artisanat artistique des Dames s'épanouit pleinement.

Contact : 06 38 98 88 47 lesdamesdegerland@gmail.com



Idem pour le laboratoire d'analyses, rue Marcel Mérieux (face à La Poste).

Photo 25/05/2020

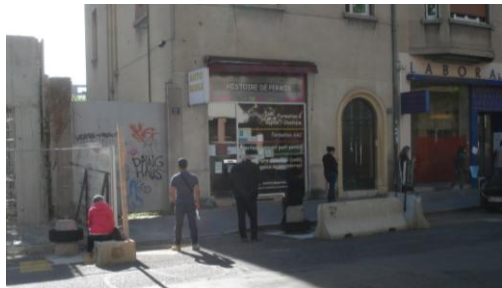

Au temps des promenades, pour un grand bol d'air libre...



Personne, sauf un lion, sur cette grande allée du parc de Gerland (dans le prolongement de l'avenue Jean-Jaurès)

Photo 15/05/2020 à 9h30 du matin.

Gerland associativement !

A l'Oasis de Gerland, avec le printemps, ça pousse !

« Grâce à des bénévoles et à des membres de La Légumerie, écrit à Gerland News Madame Saïda H., le jardin de l'Oasis est magnifique. Je sais qu'ils se relayaient pour ne pas le laisser en perdition. Quel beau boulot aussi », témoigne-t-elle.

Photo 24/05/2020

Où : rue Delessert, près des Bains et douches de Lyon et près de la Cité Jardin dans le 7^{ème}, à Gerland sud.



Sur les quais du Rhône, bien des gens masqués, et d'autres pas.

Photo 17/05/2020



Gerland services !

Réouverture de la déchèterie Lyon-Artillerie

De 8h30 à 18h (lundi-vendredi) / De 8h30 à 18h30 (samedi) / De 9h à 12h (dimanche), indique la Newsletter de la Mairie du 7^{ème}.

Un accès alterné est mis en place selon les plaques d'immatriculation (numéros pairs les jours pairs et inversement).

Quelques consignes à respecter : le nombre de véhicules est limité à 7 sur la plateforme, le port du masque est obligatoire, ainsi que les gants pour les phases de vidage.

La Maison de l'Environnement reprend ses activités

La Maison de l'Environnement organise une nouvelle session du parcours "Parents en transition". Renseignez-vous.

La Maison de l'Environnement et sa médiathèque vous accueillent dans le respect des préconisations sanitaires pour faire barrière au Covid-19 : espaces réaménagés, désinfection des locaux chaque jour, gel hydro-alcoolique mis à votre disposition. Il vous faudra **vous munir d'un masque et le porter dès votre entrée** dans les locaux.

Où : Maison de l'Environnement, 14 av. Tony Garnier, 7^{ème}

Contact : 04 72 77 19 www.maison-environnement.fr

Gerl' en plein aménagement !

Place nette pour le prolongement de la rue des Girondins



Au dos des écoles privées et près de l'église de Notre-Dame des Anges, des anciens entrepôts ont été rasés. Sous peu, l'actuelle rue des Girondins sera prolongée jusqu'à l'avenue Jean-Jaurès. Les immeubles du quartier des Girondins, alentour et rue Crépet, poussent comme des champignons. La densité s'impose.



En face de l'Ehpad des Girondines, de l'autre côté de la rue Crépet, la vue sera bientôt saturée.

La rue des Girondins devrait progressivement devenir l'allée commerçante, avec des boutiques en rez-de-chaussée des immeubles.



Gerl' en histoire, le 26 mai 1944



Bombardement sur Lyon*

« Le 26 mai 1944, un violent bombardement allié a pour objectif les installations ferroviaires de Lyon et des communes voisines. Il s'agit de désorganiser le ravitaillement en armes de l'armée allemande et le transfert de soldats, en prévision de futurs débarquements en Normandie et dans le Midi de la France.

Sont particulièrement visées les gares de Vaise, Perrache, La Guillotière et Vénissieux.

L'imprécision des techniques de bombardement à haute altitude cause la mort de 717 civils ; les blessés sont au nombre de 1 330. Il y a 1 467 immeubles et usines détruits (...).

A Gerland, 83 personnes trouvent la mort dans l'abri de l'usine Olida, dont 48 salariés* ».



*Texte que l'on peut lire sur une plaque commémorative, apposée sous le pont ferroviaire de la gare multimodale SNCF de la Place Jean-Macé.

En haut, la brochure « Les rues de Lyon », n° 60, décembre 2019 (3€), une collection (parution mensuelle) sur Les Rues de Lyon. Dans les librairies comme TERRE DES LIVRES, 86, rue de Marseille Lyon 7^{ème} ou bien sur www.epiceriequentielle.com/pointsdevente (éditeur).

Au milieu, une des fresques sur l'avenue Berthelot, Place Jean-Macé.

En bas, plaque commémorative au 99 rue de Gerland, là où se dressait autrefois l'usine Olida.

Proposez à vos collègues et à vos proches, de s'inscrire à **Gerland News**, en communiquant leur mail à : gerlandnews@hotmail.com

Gerland News est une « gazette » réalisée par un citoyen, habitant de Gerland. Son édition a commencé en mars 2018. Elle est gratuite et indépendante : **Gerland News** ne reçoit aucun financement et ne recherche aucun profit.

A Gerland (+ de 30 000 habitants), avec tous et de tout, soyez au courant !

Georges Duriez, LYON Gerland.

Si vous ne souhaitez pas recevoir les infos de **Gerland News**, merci de le signaler, vous serez retiré(e) de la liste de diffusion.