

Madame, Monsieur,

Voici votre **Gerland News** n° 34 (période du 2 au 15 décembre 2019).

A Gerland, avec tous et de tout, soyez au courant ! Georges Duriez, LYON Gerland.

Agenda d'Gerland...

Jeudi 5 déc. Soirée débat : Inversons l'impact du numérique sur l'environnement

Découverte d'initiatives locales qui permettent une autre démarche vis-à-vis de l'informatique et de ses logiciels. A 19h.

Où : Maison de l'Environnement, 14 av. Tony Garnier, 7^{ème}

Organisé par : On The Green Road

Contact : 04 72 77 19 www.maison-environnement.fr

Dim 8 déc. Après-midi dansant

Toutes danses, à partir de 14h30.

Où : La Gourguillonaise, 4 rue du

Commandant Ayasse, Lyon 7^{ème}, rue

perpendiculaire au quai du Rhône

Contact : www.gourgui.org 04 78 03 08 18

ou 07 86 85 17 54



Agenda du Conseil de quartier de Gerland en décembre

Mercredi 11 déc à 18h30 : commission festivités Gerland

Lundi 16 déc : cadre de vie urbain

Mardi 17 déc : commission vie sociale

Merc 18 déc : commission culture.

Où : salle Maison Ravier, rue Ravier, Lyon 7^{ème}

Organisé par : Conseil de quartier Gerland Ville de Lyon 7^{ème}

Contact : conseil.gerland@laposte.net severine.lopez@mairie-lyon.fr

Jeudi 12 déc. Balade/randonnée dans la nature

Marche (entre 3 et 22 km) avec pique-nique, PAF de covoiturage

Où : dans le Pilat ou les Monts du Lyonnais

Organisé par : Barbara

Contact : bertolabarbara@yahoo.fr et/ou 06 95 29 93 08

Vend 13 déc. Rencontre autour du handicap et la précarité

Venez partager vos expériences, vos témoignages et vos questionnements, la rencontre de 14 à 18h permet un vrai temps d'échange, où l'humain sera central.

Où : Maison Ravier, 7 rue Ravier, Lyon 7^{ème}, près de la place Jean-Jaurès, au centre de Gerland.

Organisé par : commission vie sociale du Conseil de quartier Gerland et plusieurs associations.

Contact : conseil.gerland@laposte.net

Sam 14 déc. Conte La faiseuse de neige, suivi d'un atelier

Chaque séance, c'est 20 minutes de spectacle (conte accompagné d'un musicien), et 45 minutes d'atelier pour fabriquer soi-même l'objet du conte. A 10h30. Gratuit. Pour les 6-12 ans. Présence d'un adulte obligatoire.

Où : la MMI, 1 place de l'Ecole, face à l'amphi Mérieux de l'ENS, site Monod (dans le prolongement all. d'Italie/pl. des Pavillon), Lyon 7^{ème}.

Organisé par : Maison des mathématiques et de l'informatique

Contact : www.mmi-lyon.fr 04 72 43 11 80

Dim 15 déc. Marché de Noël Solidaire

De 10h à 19h, s'ouvrira à Gerland un Marché de Noël tout à fait original : plus de 15 associations vont proposer des produits artisanaux au profit d'association de bienfaisance et de solidarité.

« Faites plaisir à vos proches, annonce le flyer, tout en faisant une action solidaire. Car la solidarité est la tendresse des peuples ».

Parmi les associations, certaines oeuvrent dans les domaines de l'éducation, l'intérêt social, l'accès aux soins, le tourisme solidaire... Il y aura de l'artisanat original et authentique, très varié. Entrée gratuite.

Où : salle Ravier (marché couvert), 7 rue Ravier, Lyon 7^{ème}, près de la place Jean-Jaurès, au centre de Gerland.

Organisé par : Action Solidarité Développement Sanitaire & Social Idergane (Maroc).

Contact : asso.idergane@gmail.com 06 10 43 91 45



A partir du 11 déc. Façade de la Mairie habillée de fête

Et notamment du 18 au 21 décembre, la façade offrira un spectacle lumineux animé et sonorisé, sur le thème « eau en couleur ».

Où : Mairie 7^{ème}, pl. Jean-Macé

Organisé par : Mairie du 7^{ème}

Contact : 04 72 73 68 01

mairie7@mairie-lyon.fr

mairie7.lyon.fr

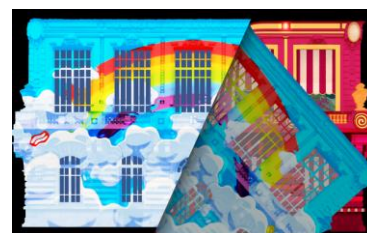

Jusqu'au 5 janvier Biennale : Là où les eaux se mêlent

Où quand l'art contemporain nous offre de sortir... à l'usine ! Pour sa 15^{ème} édition, cette immense manifestation internationale se fait le terreau d'un nouvel écosystème artistique nourri d'échanges politiques, poétiques, esthétiques et écologiques.

Avec des œuvres d'une soixantaine d'artistes.

Où : ex-usines Fagor, 65 rue Challemel Lacour (Métro Debourg)

Organisé par : Biennale d'art contemporain

Contact : labiennaledelyon.com *

...Et un p'tit peu d'Ailleurs...

Sam 7 déc. Contes La Vallée des livres

Trois contes en théâtre d'ombres, accompagné de créations musicales. A partir de 6 ans, à 11h et à 16h. Résa conseillé.

Par la Cie Les Lucarnes songeuses, sur facebook

Où : MJC Jean Macé, 38 rue Camille Roy, Lyon 7^{ème}

Organisé par : MJC Jean Macé

Contact : 04 78 58 73 10 www.mjcjeanmace.fr

Mardi 10 décembre Journée internationale des droits de l'homme

Mercredi 18 décembre Journée internationale des migrants

En bref, dans le 7 !

Sensibilisation aux droits de l'enfant à la Mairie du 7^{ème}



Mercredi 20 nov., le club de 15 enfants « Copain du monde » Lyon Gerland, avec le soutien de la Mairie, a invité enfants, jeunes et habitants à se retrouver dans la belle salle des mariages.

Des jeux, des prix offerts à la suite d'un concours de dessins sur les droits de l'enfant, une belle chorégraphie sur la chanson « Copain du monde », un grand goûter.

Ont reçu plusieurs prix des élèves de l'école Aristide-Briand ainsi que des enfants du Centre social de Gerland.

Parmi les messages des 8-12 ans sur leurs dessins :

- « Egalité et respect » ;
- « J'ai le droit d'avoir la peau de la couleur que j'ai » ;
- « Harceler est très mal (...), et ça me touche » ;
- « Non à la violence dans le monde » ;
- « Mon opinion est importante » ;

« Je suis marron, et alors ? »

Près de 100 personnes ont participé au 30^{ème} anniversaire de la Convention des droits de l'enfant.

Merci aux enseignantes, animatrices, parents, élus, personnalités, bénévoles du Secours populaire... qui ont accompagné les enfants. Plusieurs migrants mineurs ont participé, ils avaient un stand avec des témoignages, certains encourageaient les dessins d'enfants.

Organisé par : Secours populaire français et le club Copain du monde. **Contact :** copaindumonde@spf69.org ; contact@spf69.org

Consultation de puériculture sans rendez-vous

Vous avez des questions ou des inquiétudes pour votre enfant de 3 mois à 6 ans, venez rencontrer une infirmière-puéricultrice de protection maternelle et infantile (PMI), tous les mercredis de 9 à 11h. En salle d'attente, une auxiliaire de puériculture propose une animation.

Où : Maison de la Métropole pour les solidarités, 45 rue Félix Brun, Lyon 7^e ((près de l'église N D des Anges et face au terrain de foot)

Contact : 04 28 67 16 00

www.grandlyon.com/services/les-maisons-de-la-metropole.html

Gerland dans la presse locale

A Gerland pousse un village de containers pour loger les réfugiés

Une page d'Aline Duret sur un village mobile en cours d'installation sur l'ancienne friche industrielle de Nexans

(Source : *Le Progrès*, 9 novembre 2019).

Un couteau et du cannabis découverts à Aristide-Briand

A la fois dans un coin de la cour des grands, à la fois terrain de sport public : ce terrain à 2 usages est une dualité unique, exceptionnelle, confirme Yann Cucherat, adjoint aux sports de la Ville de Lyon.

(Source : Enquête de J-M Manificat, *Le Progrès*, 20 novembre 2019).

Le bus du partage aide les plus démunis à l'approche de l'hiver

Stationnant sur la place Jean-Macé tous les mercredis près de la sortie de métro, côté Mairie, le bus fournit des fournitures du quotidien (vêtements, produits d'hygiène...). Sur un tableau sont notés les demandes, et chacun peut faire un don.



Assoc. Réflexe partage, 07 68 11 46 68 www.reflexepartage.org

(Source : *Le Progrès*, 24 novembre 2019).

En bref, pas loin... !

Epicentre, une épicerie solidaire et sociale tout près de Gerland

Epicentre propose à tous des produits responsables : bio, vrac, zéro déchet et commerce équitable !

Egalement, afin de soutenir les personnes en difficultés, Epicentre propose un suivi social et des produits à prix très bas.



Bien plus qu'une épicerie, Epicentre est un lieu de convivialité, de mixité et de vie de quartier !

Où : 104 route de Vienne Lyon 8^{ème}, à l'est de Gerland, de l'autre côté de la gare de la Mouche (au lieu-dit Grand Trou)

Ouvert du mercredi au vendredi de 9h à 12h30 et de 14h à 20h

Le Samedi de 9h à 20h

Contact : epicentre.lyon8@gmail.com 07 82 35 55 56

<http://epicentre-lyon.fr/>

Maison des adolescents du Rhône

Informations, consultation les lundis, mercredis, jeudis et vendredis après-midi de 14h30 à 17h30.

Où : Maison des adolescents du Rhône, 1 bis cours Gambetta, Lyon 3

Contact : 04 37 23 65 03 info@maisondesados69.fr



Maison du vélo (association)

Sensibilisation et services (marquage, petites réparations)

Où : 244 rue Garibaldi, Lyon 3^{ème}

Ouvert : les merc. et sam. de 14 à 18h, jeudi et vend. de 14 à 19h.

Contact : 04 72 00 23 57 www.maisonduveveloyon.org

L'événement TOUS À TABLE ! organisé par les bibliothèques municipales de Lyon et Métropole, invite à échanger autour des enjeux contemporains de l'alimentation.

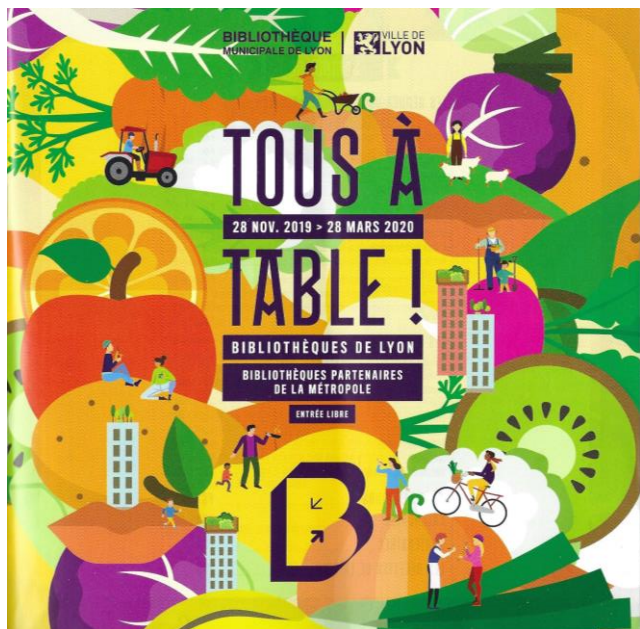

Avec 200 animations sur une durée de 4 mois (de décembre à fin mars), le menu est super copieux : temps de lecture jeunesse, projections, ateliers jeux, cafés de conversations, conférences, ateliers de cuisine*, foire aux savoirs... Il y en aura donc pour tous les appétits, et au fil des mois, *Gerl'and News* vous en donnera le menu, pour Gerland notamment.

*Par exemple, sam. 25 janvier aura lieu à la Biblio de Gerland un atelier de cuisine animé par la Légumerie, et dont les spécialités pourront être dégustées à partir de 12h30 au cours d'un repas partagé. A noter !

Pour une inscription individualisée à *Gerl'and News*, envoyez simplement votre mail à georgesduriez@wanadoo.fr

Gerl'and News est une « gazette » bi-mensuelle, réalisée par un citoyen de Gerland. Son édition a commencé en mars 2018. Elle est gratuite et indépendante : elle ne reçoit aucun financement et ne recherche aucun profit.

A Gerland (30 000 habitants), avec tous et de tout, soyez au courant !

Si vous ne souhaitez pas recevoir les infos de *Gerl'and News*, merci de le signaler, vous serez retiré(e) de la liste de diffusion.